

Anfrage der CDU-Fraktion

öffentlich

Zur Sitzung	Sitzungstermin	Behandlung
Bezirksvertretung Homberg/Ruhrort/Baerl	18.01.2024	Beantwortung der Anfrage

Betreff

**Anfrage der CDU-Fraktion;
hier: Rheindeich in Höhe des Hundeplatzes Homberg**

Inhalt

Ist der Rheindeich zwischen Homberg und Baerl standfest bei Hochwasser und bis zur welcher Hochwassermarke droht der derzeitige Kollaps? Muss der Notfallplan von 2018, hier Deichbruchgefahr ab 11m Pegelstand Ruhrort, angepasst werden.

Begründung

Der Deich weist in dem benannten Bereich schon seit Jahren große Schwächen auf und wurde beim Pegelstand Ruhrort von 8,70m für die Benützung gesperrt.

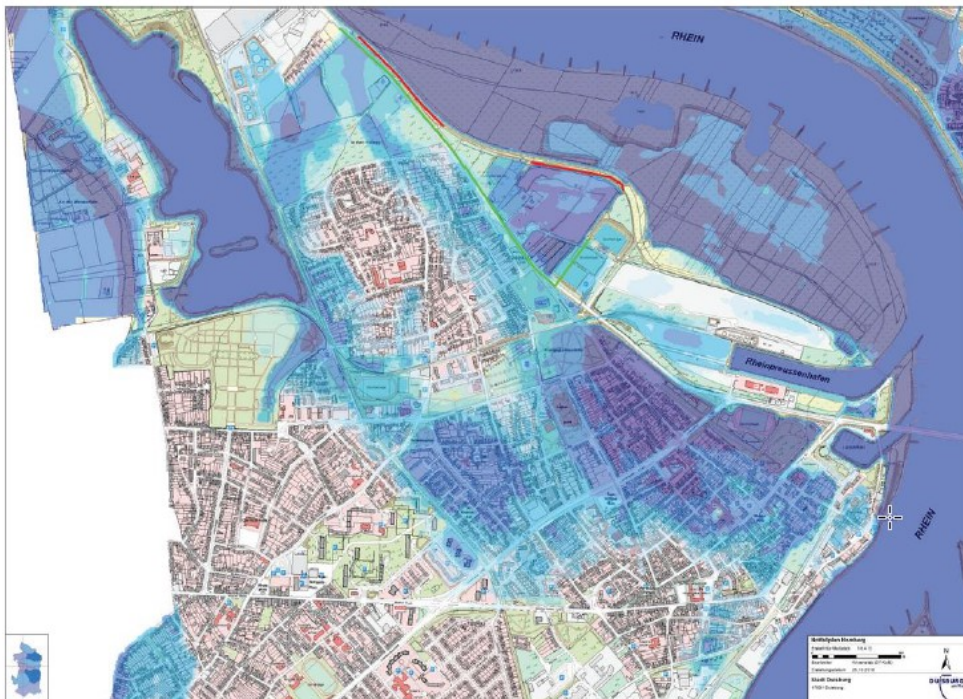

Gefahrenzone Rot eingefärbt

(OB/90-94)